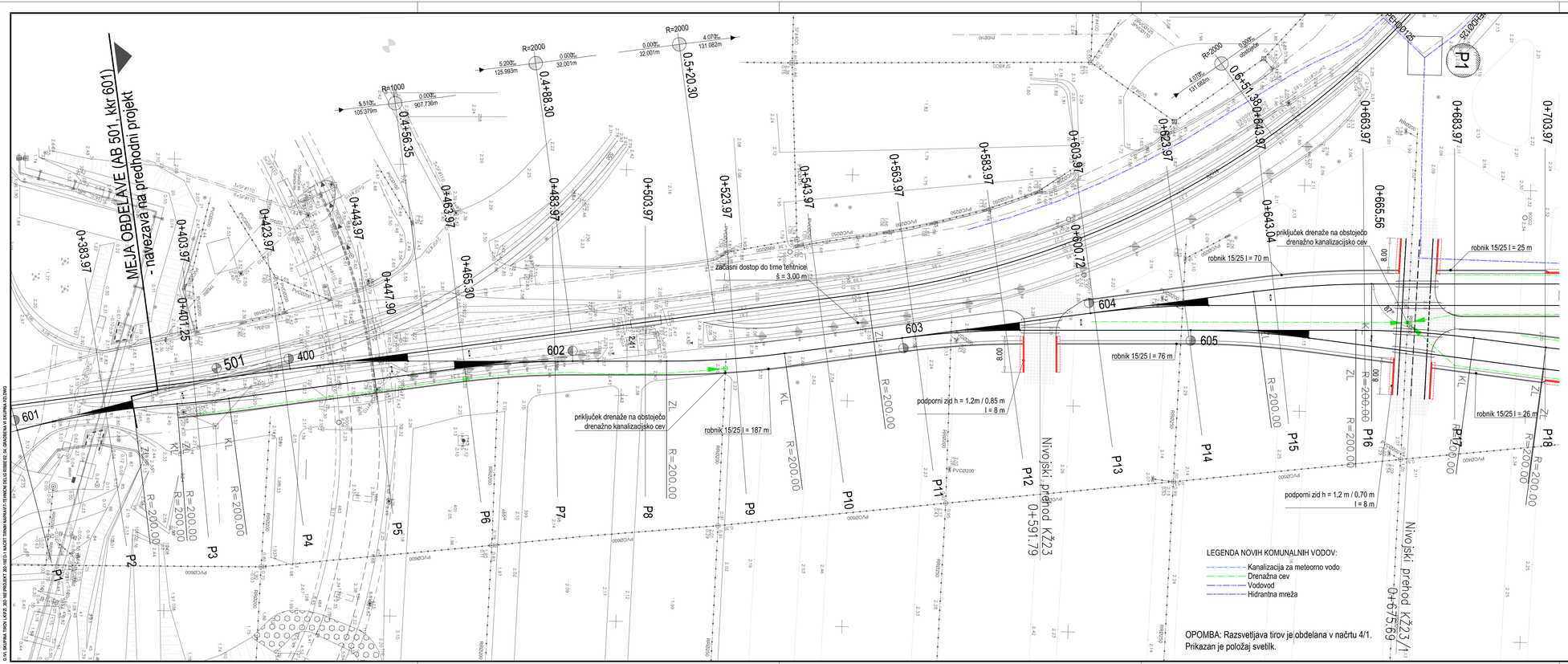

Gradbena situacija od P1 do P18

M 1:500

SEZNAM LISTOV:

02	03	04

Sever

SEZNAM KRETNIC IN TIROV:

KRETNICA					LOČNICA
ŠT.	KM	TIP	ODKL. SMER	DOLŽINA	KM
400	0+425.62	49E1 - 200 - 7°30'	D	26.22	0+465.30
602	0+487.87	49E1 - 200 - 7°30'	L	26.22	0+447.90
603	0+561.03	49E1 - 200 - 7°30'	D	26.22	0+600.72
604	0+603.04	49E1 - 200 - 7°30'	D	26.22	0+643.04
605	0+624.53	49E1 - 200 - 7°30'	D	26.22	0+665.56

ŠT. TIRA	POTEK TIRA			SKUPNA DOLŽINA TIRA	KORISTNA DOLŽINA TIRA				SISTEM TIRNIC
	OD	PREKO KRETNICE	DO	m	OD	DO	m		
62	601	602, 603, 604	TZ	1000	LOC 701	TZ	**682**		49E1
63	604		TZ	760	LOC 604	TZ	**718**		49E1
64	603	605	TZ	829	LOC 605	TZ	**695**		49E1
65	605		TZ	766	LOC 607	TZ	**696**		49E1
Zveza 400 - 602	400		602	63	/	/	/		49E1

PROJEKTANT:

GINEX International

PODIZVAJALEC:

INVESTITOR:

LUKA KOPER
LUKA KOPER, d.d.
Vojkovo nabrežje 38
SI - 6501 Koper, Slovenija

NAZIV PROJEKTA: VIL skupina železniških tirov in tir 70, 80 ter podaljšanje tira 44 v Luki Koper

NAZIV NAČRTA: **TIRI ŠT. 62 DO 65**

OPIS RISBE: **Gradbena situacija od P1 do P18**

MERILO: **1:500**

ŠT. PROJEKTA: **202-16E**

ŠT. NAČRTA: 202-16E/3-1

VRSTA NAČRTA: 3/1 Načrti gradbenih konstrukcij in drugi gradbeni načrti

ŠIFRA CC: CC-SI 2122

VRSTA PROJEKTA: **PZI**

DATUM PROJEKTA: **april 2018** DATUM RISBE: **april 2018**

ODGOVORNI VODJA PROJEKTA: **Dalibor STANIČ, univ. dipl. inž. grad.** IDENT. ŠT. IZS: **G-3154**

ODGOVORNI PROJEKTANT: **Dalibor STANIČ, univ.dipl.inž.grad.** IDENT. ŠT. IZS: **G-3154**

PROJEKTANT SODELAVEC: **Viljem KOVAČ** IDENT. ŠT. IZS:

PROJEKTANT SODELAVEC: IDENT. ŠT. IZS:

ŠT. OSEBKA: / ARHIVSKA ŠT.: FAZA OBJEKT: **004/2141** ŠIFRA RISBE: **G.102** PROSTOR ZA ČRTNO KODO

ŠT. PRILOGE: **02** AVTOR RISBE: GINEX International d.o.o. IDENT. ŠT. RISBE: **202-16E/3-1/02**

Vse pravice pridržane. Projektna dokumentacija je last podjetja Ginex International d.o.o., in je tudi nosilec avtorskih pravic. Brez pisne odobritve in dovoljenja uporaba ali razmnoževanje dokumentacije niti v delni niti v kakršni koli drugi obliki.